

<b>Processo</b>	NUP/50491/2022/CMP
Porto, 11/07/2022 Ofício: NUD/403639/2022/CMP	
Requerente: Gestão e Obras do Porto, EM Resposta ao documento: NUD/384645/2022/CMP Local: MONTE DA LUZ (R. do)	

**À**

Gestão e Obras do Porto, EM  
Travessa da Bica Velha, n.º. 10  
4250-078 PORTO

**Com o conhecimento a:**

Autoridade Nacional de Segurança Rodoviária  
Polícia de Segurança Pública  
Polícia Municipal  
INEM  
Bombeiros Voluntários do Porto  
Bombeiros Voluntários Portuenses  
Sociedade de Transportes Coletivos do Porto  
Batalhão de Sapadores Bombeiros do Porto  
Águas do Porto, EM  
Domus Social, EM  
ANTRAL  
ANTROP  
União das Freguesias de Aldoar, Foz do Douro e  
Nevogilde

Assunto: Condicionamento de trânsito.

Vimos pelo presente informar que foi deferido, em 11/07/2022, por despacho do Chefe da Divisão Municipal de Gestão de Mobilidade, pela Ordem de Serviço NUD/289678/2022/CMP, de 16/05/2022, Bruno Eugénio, Eng.º., o pedido de condicionamento de trânsito, com as **condicionantes estabelecidas na informação e na planta que se anexa e que devem ser cumpridas durante a realização do condicionamento de trânsito.**

Assim, por motivo de obras públicas, Execução da empreitada "*RUA DIREITA I REQUALIFICAÇÃO DA RUA DO MONTE DA LUZ E OUTRAS - 2*" e de modo a garantir condições de segurança à mobilidade de pessoas e veículos, torna-se necessário proibir o trânsito, exceto cargas e descargas e acesso a garagens Travessa do Monte da Luz, do dia 18 de julho de 2022 ao dia 10 de fevereiro de 2023 e conforme sinalização a estabelecer no local.

**Este documento só é válido quando acompanhado do anexo referido anteriormente.**

Com os melhores cumprimentos.

A Assistente Técnica

**Anexos:**

1. Cópia da informação e planta do técnico NUD/395240/2022/CMP e despacho do Chefe da Divisão Municipal de Gestão de Mobilidade, pela Ordem de Serviço NUD/289678/2022/CMP, de 16/05/2022





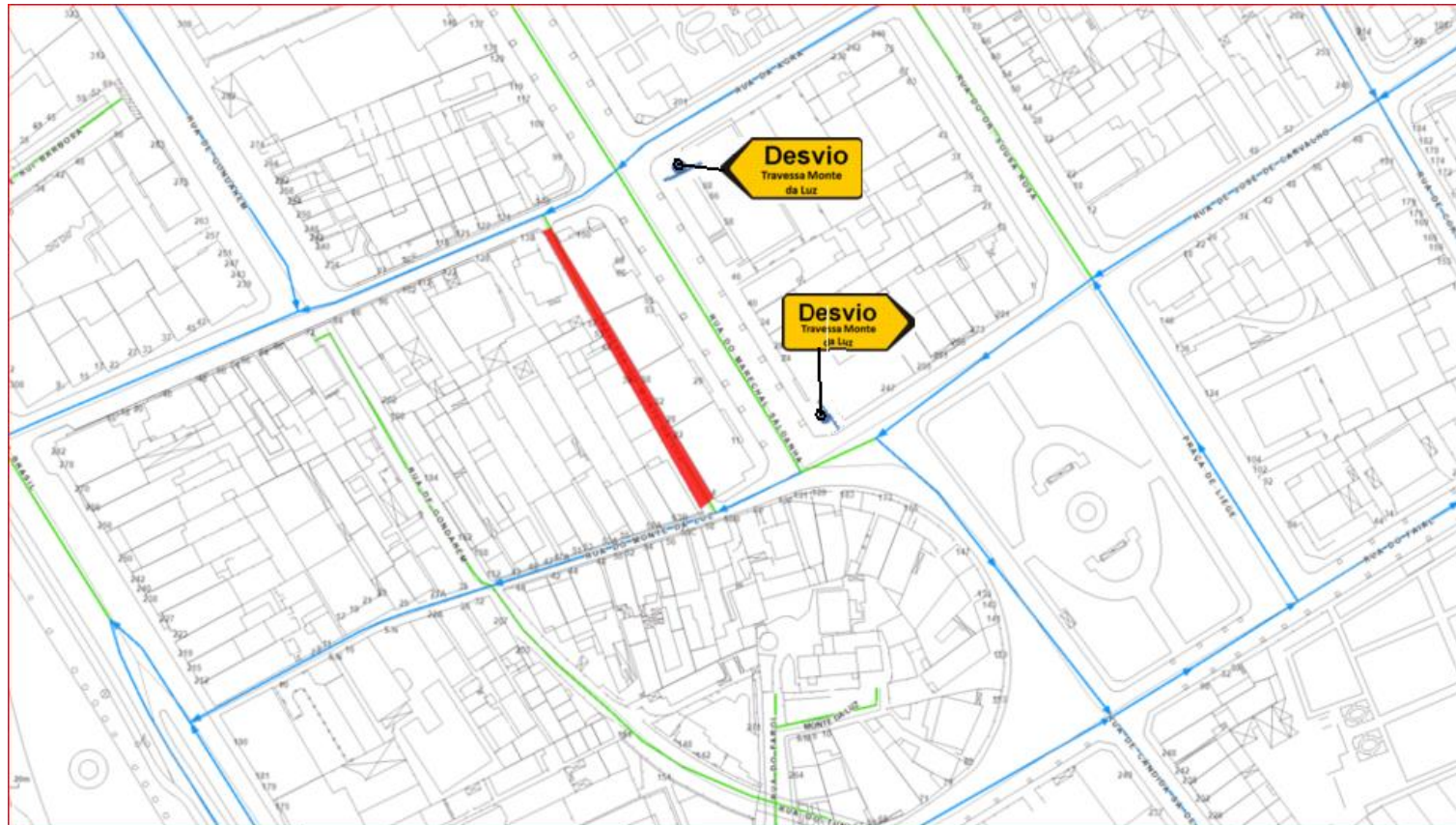

**C02-06-IMP-07**

1/1

## Planta de condicionantes



## Legenda

- |   |  |   |                                     |
|---|--|---|-------------------------------------|
|  | Condicionamento de trânsito com corte total de via   |  | Condicionamento de estacionamento   |
|  | Condicionamento de trânsito com estreitamento de via |  | Alteração de sentidos               |
|  | Postura de trânsito (um sentido)                     |  | Postura de trânsito (dois sentidos) |